REPORT ON MARGAZHI UTSAV

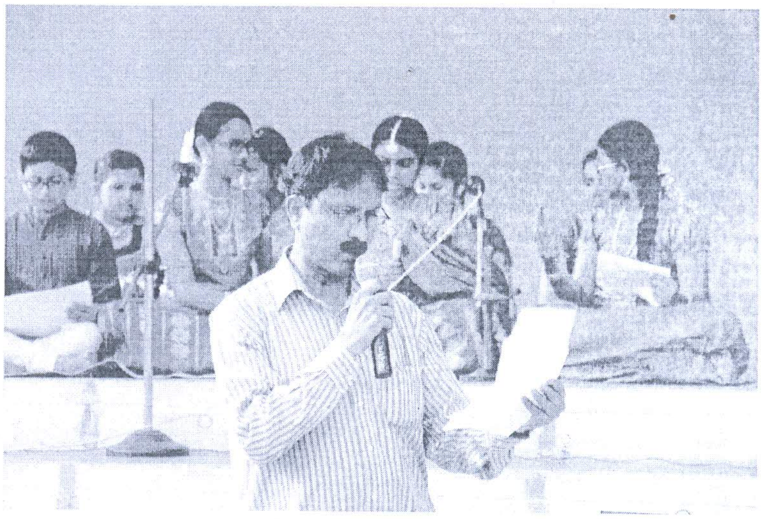

13.01.2018 (சனிக்கிழமை) அன்று மார்கழி உற்சவம் தி.ஐ. மெட்ரிக் மேல்நிலைப் பள்ளி வளாகத்தில் மிகச் சிறப்பாக நடைபெற்றது.

தி.ஐ. பள்ளியின் முதல்வர் D. செந்தில் குமார் அவர்கள் விழாவைத் துவக்கி வைத்தார்.

மழலையர் பிரிவைச் சார்ந்த மழலையர் ஆண்டாள், கிருஷ்ணர் வேடமிட்டு காட்சி அளித்தனர். பள்ளி தெய்வீகக் கோலமாய் காட்சியளித்தது.

நடுநிலைப் பிரிவைச் சேர்ந்த மாணவர்கள் திருப்பாவை பாடி விழாவைச் சிறப்பித்தனர்.

அன்று கோலப்போட்டிகள் நடைப்பெற்றது. மாணவர் / பெற்றோர் / ஆசிரியர் என மூன்று பிரிவாக பிரித்து போட்டிகள் நடைபெற்றன. அனைவரும் ஆர்வத்துடன், மகிழ்ச்சியுடனும் கலந்துகொண்டு சிறப்பாகக் கோலமிட்டனர்.

நடுவர்களாக (ரவிக்குமார், வந்தனா ஸ்ரீவட்சன், மீரா பாய் கோபி, ரத்தினம்) ஆசிரியர்கள் போட்டி முடிவுகளை தேர்வு செய்தனர்.
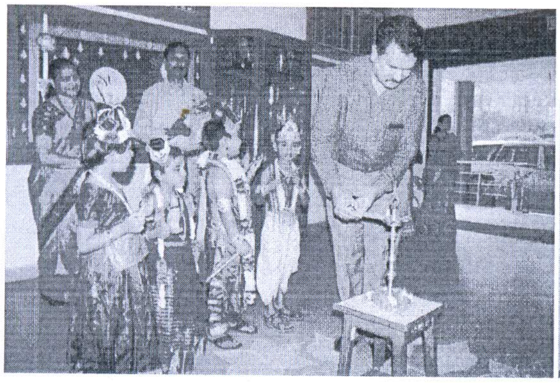
பள்ளித் தன்னார்வர்குழுவினர் அவர்களுக்கு இடப்பட்ட பணியைச் செவ்வனே செய்தனர். 8.30க்கு விழா தொடங்கி 11.30க்கு முடிவடைந்தது. தத்தம் குழந்தைகள் வரைந்து அழகிய கோலங்களைப் பெற்றோர் கண்டுகளித்து மகிழ்ச்சி வெள்ளத்தில் மிகுந்தனர்.